



さわやか

北山小 第3学年学年通信

2022. 5. 31



Agenda mês 06

Dia 03 (sex) ~~⑤ Aula e/ presença do responsável~~

~~⑥ Treino de evacuação~~ **CANCELADO**

06 (seg) Reunião matinal

09 (qui) ②③ Exame auditivo

Débito da mensalidade

19 (dom) ~ 25 (sáb)

Semana kira kira challenge

14 (ter) ~ 16 (qui)

21 (ter) ~ 23 (qui)

Conselho educacional

27 (seg) Reunião matinal

28 (ter) ~ 30 (qui)

Reunião dos representantes dos comiês

Retorno p/ casa apartir dàs 14:00

Mensalidade

• Material ¥ 3, 2 0 0

• Merenda ¥ 4, 7 0 0

¥ 7, 9 0 0

Será debitado dia 09/06 (qui)

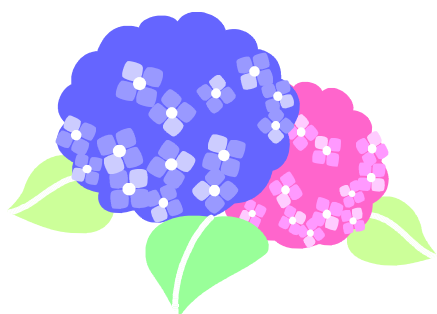

< Agenda de estudos >

Kokugo

Venha com sentimento

Kanji hiroba [A chave perdida]

Haiku

Usando os **こそあど kotoba**

Estudos sociais

*Minha cidade

Matetática

Números acima de 10mil

Gráficos

Ciências

Cuidando da borboleta

A força do vento e da borrach

Música

Flauta

Cantando

Educação artística

Martelando

Educação física

Brincando com a bola

Aula de Inglês

How many?

Aprendendo os número

Estudos gerais

Com a força do soja,

100 vezes mais forte!



お願い

Sobre a aula de estudos gerais

① Cultivo do soja

O tema das aulas de estudos gerais será, 「Com a força do soja, 100 vezes mais forte!! 大豆パワーで元氣100倍!!」. As crianças plantaram a semente de soja e estão acompanhando seu crescimento, quando estiver com 2 ~ 3 folhas levarão a mudinha p/ casa. Pedimos que o responsável junto com a criança, plante em um vaso ou no quintal para continuar acompanhando o crescimento em casa. Caso seja difícil cultivar em casa favor avisar a prof. responsável.

② 「Será que tem produtos derivados de soja nas refeições do dia a dia ?」

Apartir do dia 07/06 (ter) ~ 11/06 (sáb) será enviado um purinto referente a pergunta acima para preencher em casa. Coloque um ○ se tiver produtos derivados de [大豆 soja] nas refeições feitas em casa, a criança deve escrever o nome do produto (em japonês).

No fim de semana a criança deve escrever o que entendeu e entregar o purinto até dia 13/06 (seg).

No dia 06/06 (seg) o prof. responsável irá explicar a maneira de preencher e entregar o purinto a criança.

*Sobre o almoço, a criança irá preencher na escola olhando o cardápio da merenda.

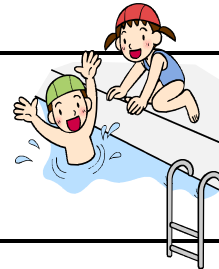

Sobre a piscina

Mês passado enviamos o comunicado sobre as aulas de natação, segue abaixo os itens que a criança deve trazer nos dias das aulas de natação.

Roupa de banho (水着 mizugi) · Toca (帽子 boushi) · Toalha de banho (バスタオル basutaoru) · Cartão de natação (水泳カルテ suiei karute). Caso não carimbe (inkan) ou se houver rasura no preenchimento como, data · temperatura · circulo na pergunta se vai entrar 入るか ou não 入らない no cartão de natação (水泳カルテ suiei karute) por segurança a criança não entrará na piscina.

No total serão 08 aulas de natação.

Sobre o teste físico

No dia 18/05 (qua) realizamos o teste físico.

Foi cronometrado a corrida de 50m, salto em metro e o arremesso de bola de softball.

Esperamos que as aulas de educação física possa ajudar as crianças nas atividades físicas, mesmo com as restrições provocadas pelo COVID.

